

Manual WebPortal

Sidnummer

Sida 3: Inloggning i Webportalen

Sida 4: Menyernas uppbyggnad

Sida 5-8: Meny Assets

Sida 9: Meny In Work

Sida 10-11: Meny Recall

Sida 12-13: Meny Delinquent

Sida 14: Exportera Dokument

Inloggning i Webportal:

Logga in i webportalen via: <http://94.254.33.2:35855/Authentication/LogOn?ReturnUrl=%2f>

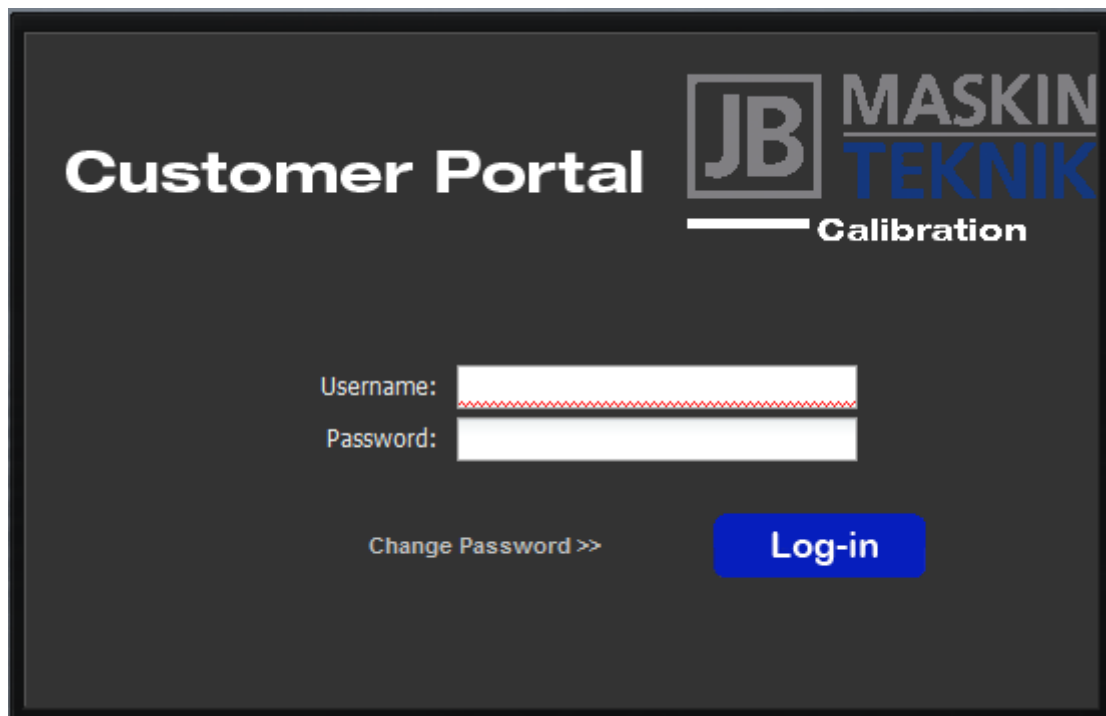

Customer Portal

**JB MASKIN
TEKNIK**
Calibration

Username:

Password:

[Change Password >>](#) [Log-in](#)

Username:

Förnamn Efternamn

Password:

4 sista siffrorna i ditt tel.nr.

Menyns uppbyggnad:

Assets:	Tillgångar/Utrustning
In Work:	Öppnade arbetsorder
Recall:	Återkalla.
Delinquent:	Visa Tillgångar/Utrustning som gått förbi servicedatum
Facility:	Visas de anläggningar som du har tillgång till att se
User:	Visar vilken användare som är inloggad
Logoff:	Klickar du på för att logga ur Webportalen

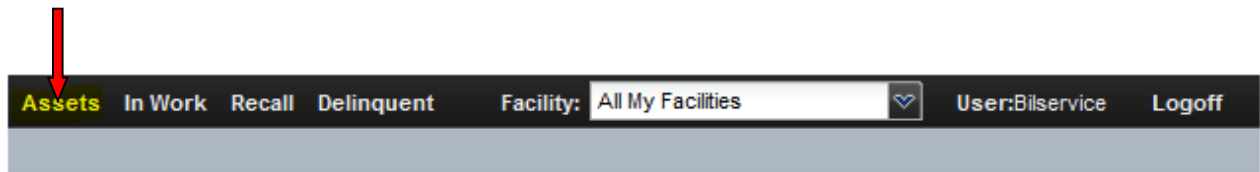

Menyn Assets:

Här kan du söka efter en specifik tillgång/tillgångar.

t.ex. Snr, Fabrikat, Modell, Typ mm.

Skriv vad du vill söka på och tryck på

Du får nu upp listan som relaterar till dina sökkategorier.

Klickar du endast på

så får du nu upp alla tillgångar.

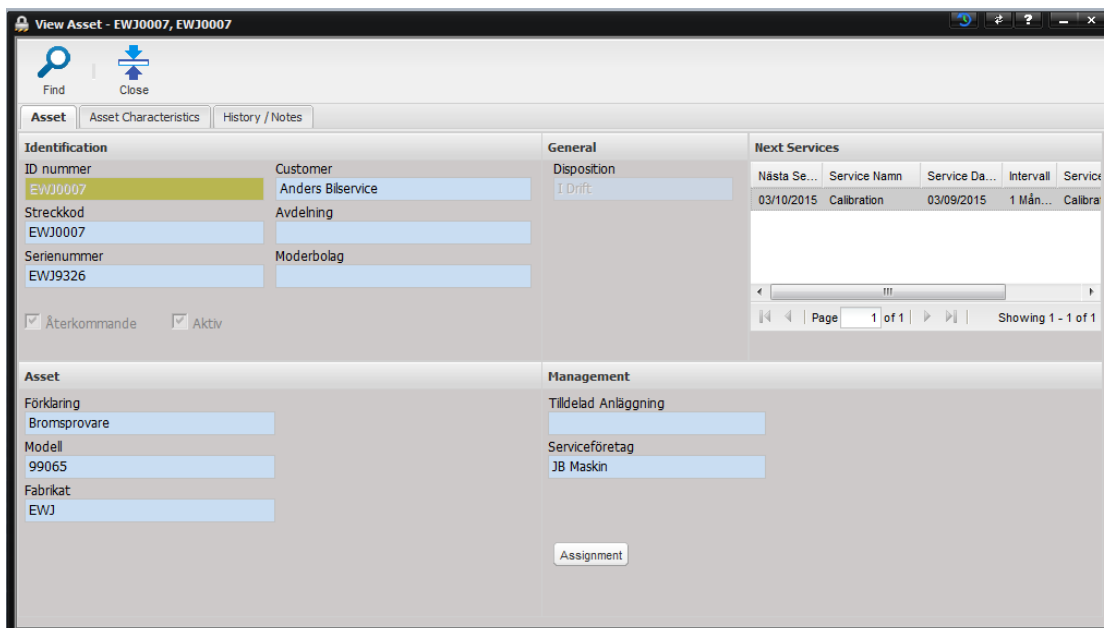
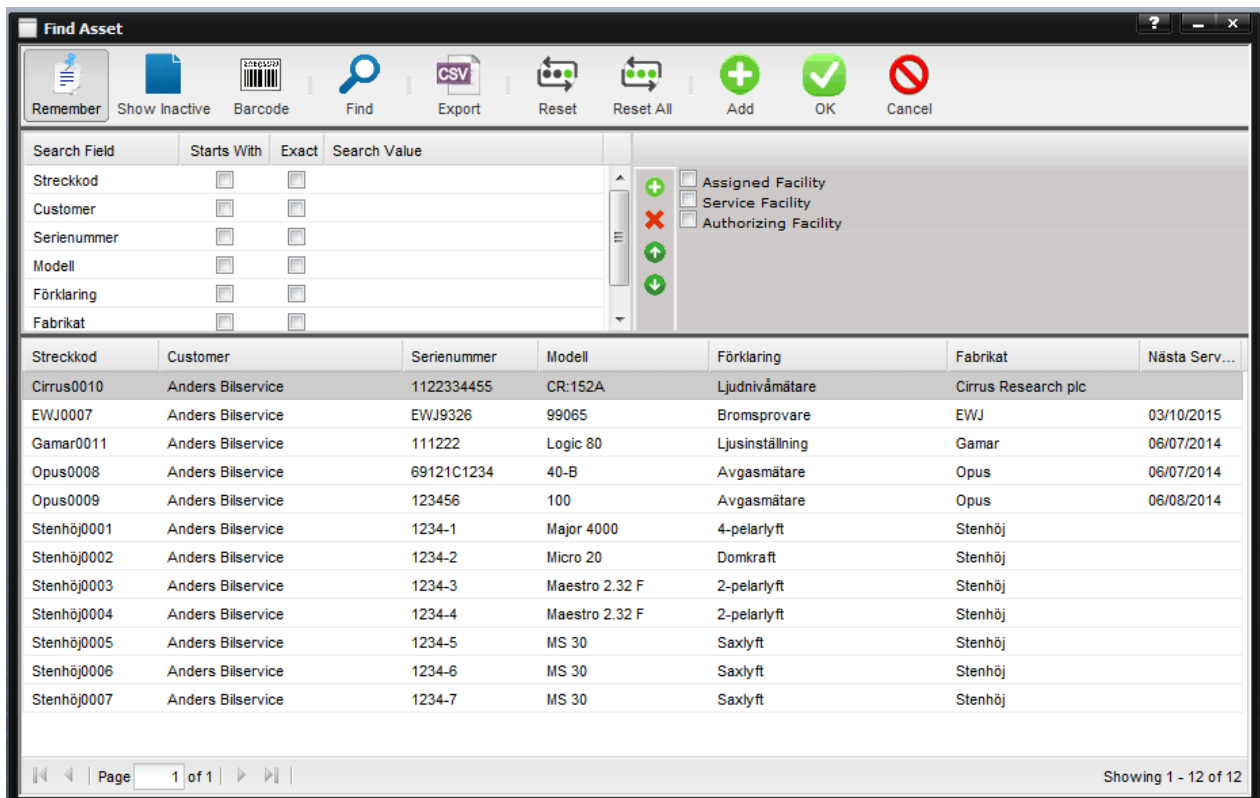

Dubbelklickar du på en specifik tillgång, får du upp all information om tillgången.

Under fliken **History / Notes** får du upp information om alla servicear/kalibreringar som utförts på tillgången.

Dubbelklickar du på en av arbetsordrarna, får du upp ännu mer information om just den specifika arbetsordern.

Här ser du vad som Utförts, Kalibreringsdag, Nästa kalibrering, Kalibreringsnummer.

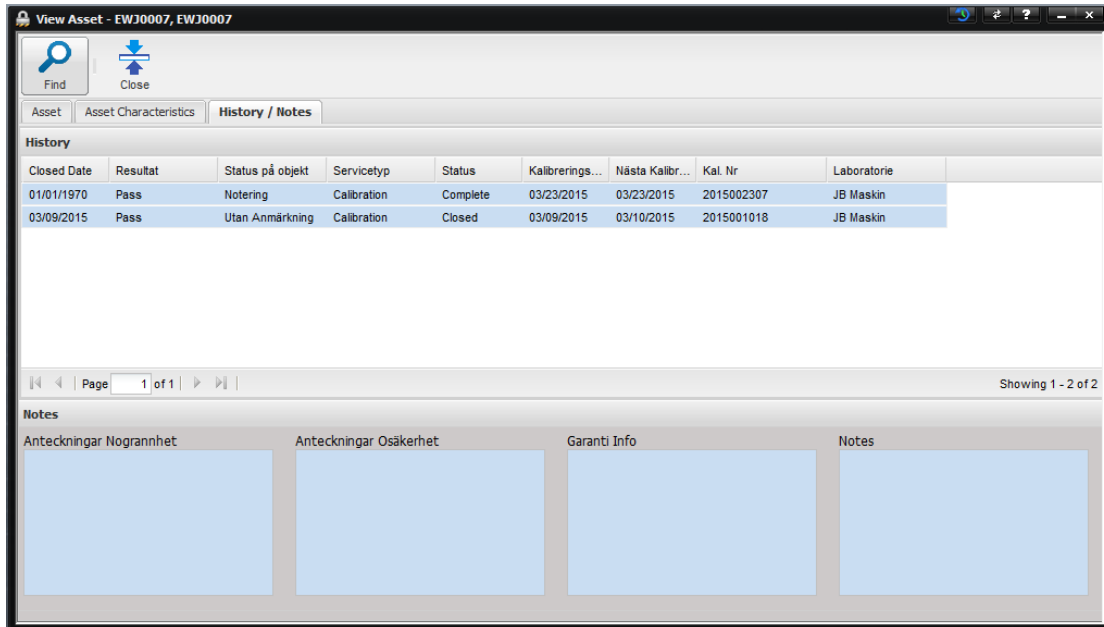

Closed Date	Resultat	Status på objekt	Service typ	Status	Kalibrerings...	Nästa Kalibr...	Kal. Nr	Laboratorie
01/01/1970	Pass	Notering	Calibration	Complete	03/23/2015	03/23/2015	2015002307	JB Maskin
03/09/2015	Pass	Utan Anmärkning	Calibration	Closed	03/09/2015	03/10/2015	2015001018	JB Maskin

Below the table is a pagination control showing "Page 1 of 1" and "Showing 1 - 2 of 2". At the bottom, there is a "Notes" section with four columns: "Anteckningar Noggrannhet", "Anteckningar Osäkerhet", "Garanti Info", and "Notes". Each column contains a light blue rectangular area, likely representing a placeholder for notes or images.

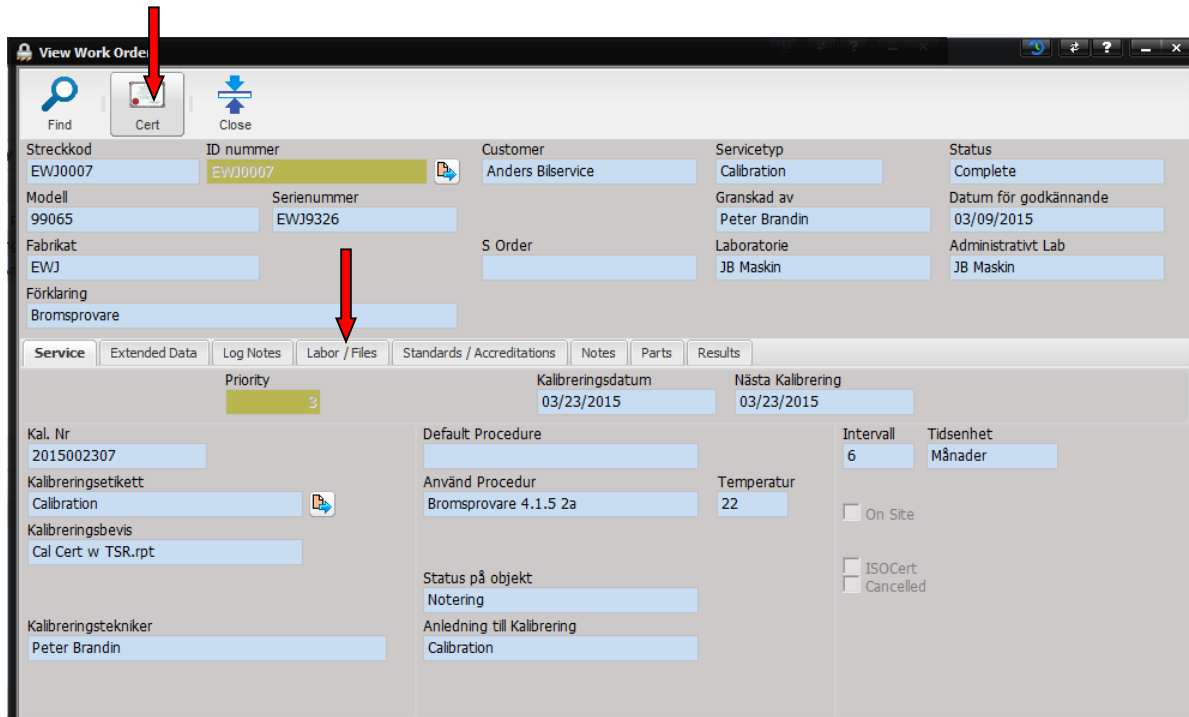

Klickar du på "Cert" knappen  så kommer kalibreringsbeviset för just denna utförda kalibreringen öppnas i ett separat fönster. du kan titta på, spara, samt skriva ut Kalibreringsbeviset.

Klickar du på fliken **Labor / Files** så kommer du att hitta kalibreringsbevis som ej är utförda av teknikern elektroniskt. Du hittar kalibreringsbeviset i pdf, som du nu kan titta på, spara, samt skriva ut beviset.

I menyn hittar du även övrig information om tillgången. Så som Noteringar, vilken utrustning som används vid kalibreringen mm.

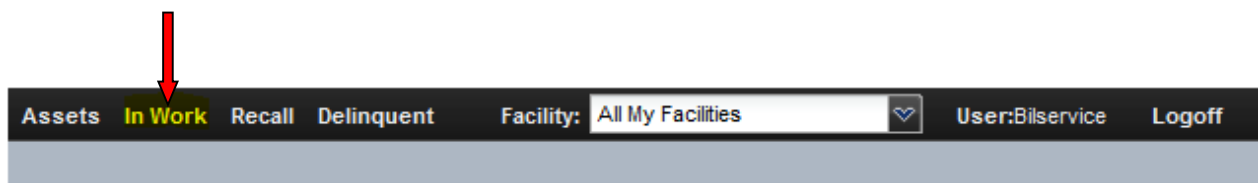

Meny In Work:

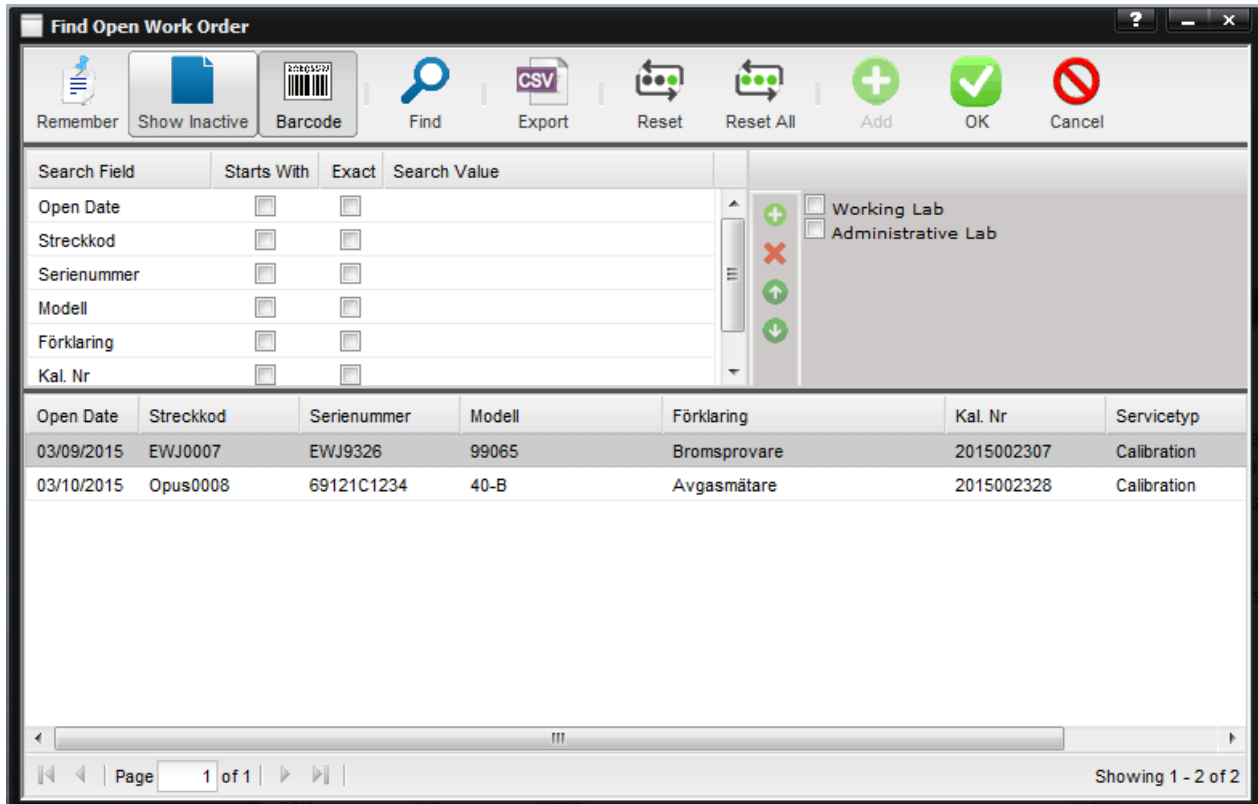

I menyn **in work** kan du snabbt söka efter vilka arbetsordrar som ligger öppna . Du kommer då hitta all information om vad som är utfört på denna specifika ordern.

Meny Recall:

Nästa Serv...	Customer	ID nummer	Förklaring	Modell	Serial Number	Fabrikat	Location	På plats	Service Nam
06/07/2014	Anders Bilservice	Gamar0011	Ljusinställning	Logic 80	111222	Gamar		<input checked="" type="checkbox"/>	Avtalskalibr
06/08/2014	Anders Bilservice	Opus0009	Avgasmätare	100	123456	Opus		<input type="checkbox"/>	Avtalskalibr

At the bottom of the window, there is a pagination bar showing "Page 1 of 1" and "Showing 1 - 2 of 2".

Under menyn **Recall** har du en tillgång för att snabbt få en överblick om när nästa Service/kalibrering senast skall utföras.

Här får du information om: Nästa service, vilken anläggning det gäller, Id nummer, Typ, Modell, Snr, Fabrikat, Vilken åtgärd som krävs.

ID nummer	Förkla
Gamar0011	Ljusin
Opus0009	Avgas

Du söker med hjälp av kalendern **Start datum & Slut datum** och trycker sedan på

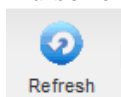

Här finns även en utskriftsfunktion

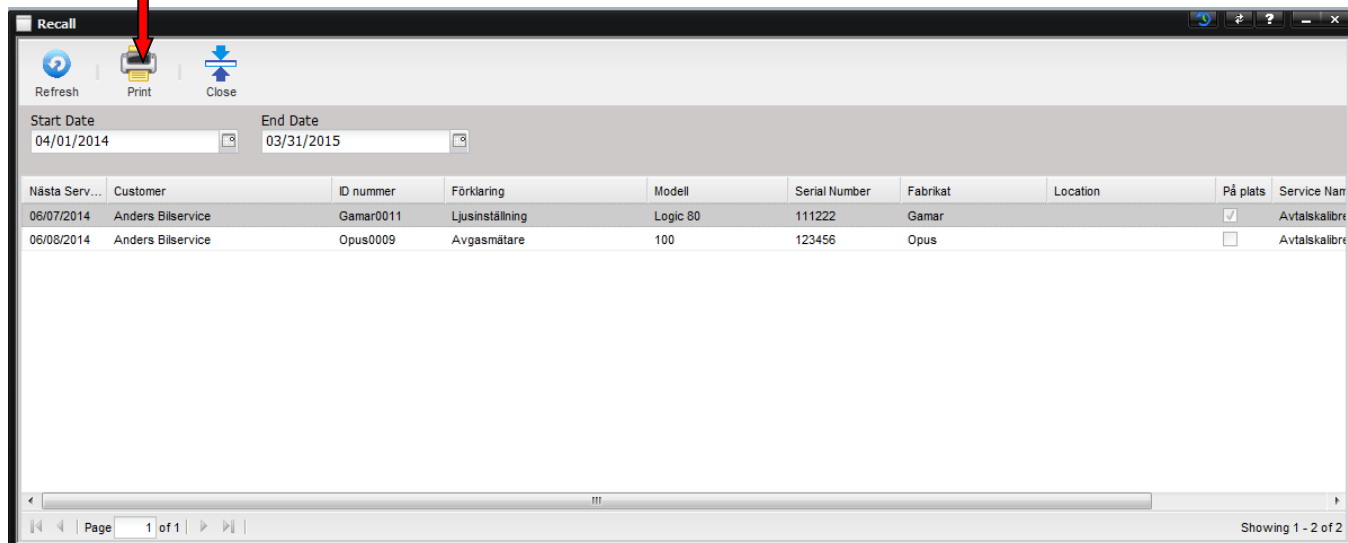

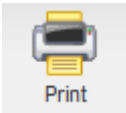
Klickar du på  så skapas en pdf-fil.

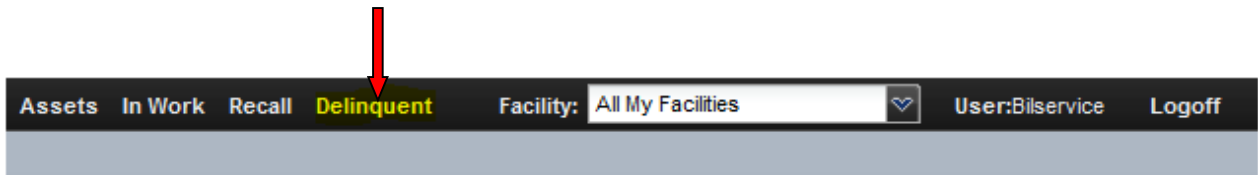

Meny Delinquent:

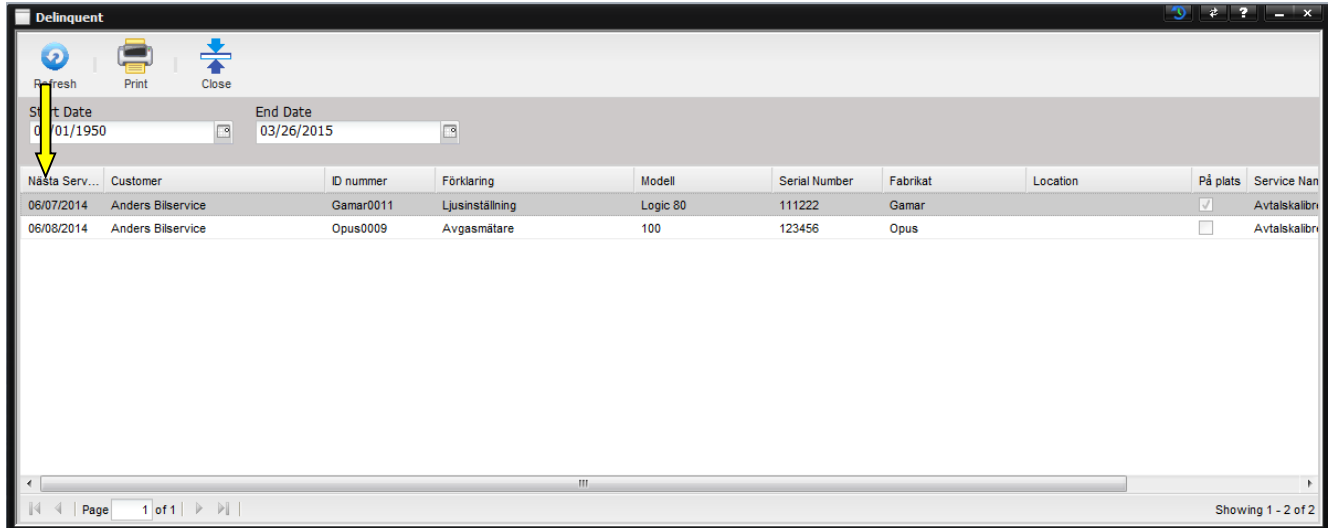

Menyn **Delinquent** har samma uppbyggnad som **Recall**.

Skillnaden är att i **Delinquent** får du endast upp de tillgångar som har **överskridigt datumet** för nästa service.

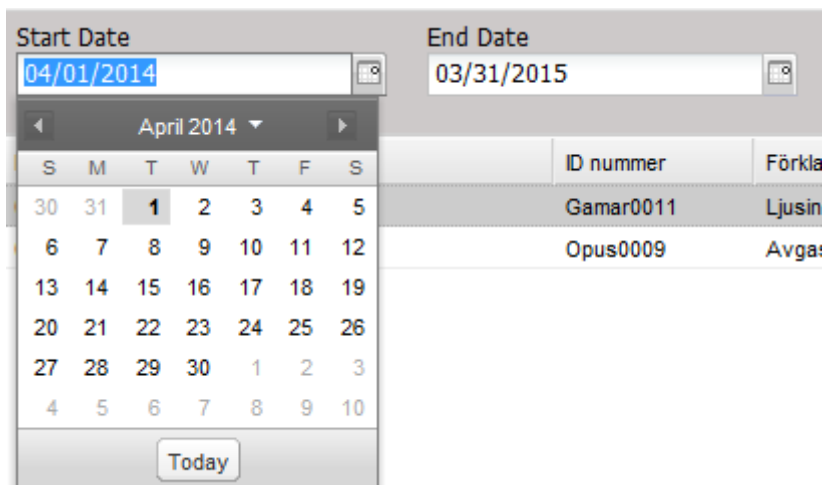

Du söker med hjälp av kalendern **Start datum & Slut datum** och trycker sedan på

Här finns även en utskriftsfunktion

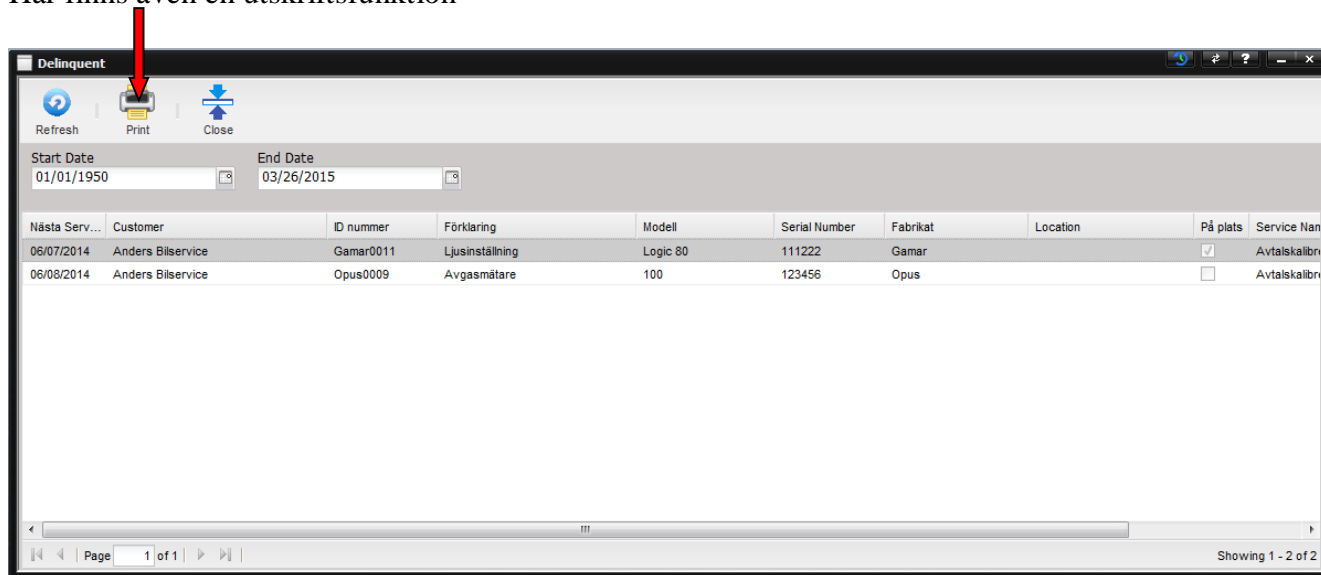

Klickar du på

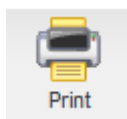

så skapas en pdf-fil.

Exportera Dokument

Streckkod	Customer	Serienummer	Modell	Förklaring	Fabrikat	Nästa Serv...
Cirrus0010	Anders Bilservice	1122334455	CR:152A	Ljudnivåmätare	Cirrus Research plc	
EWJ0007	Anders Bilservice	EWJ9326	99065	Bromsprovare	EWJ	03/10/2015
Gamar0011	Anders Bilservice	111222	Logic 80	Ljusinställning	Gamar	06/07/2014
Opus0008	Anders Bilservice	69121C1234	40-B	Avgasmätare	Opus	06/07/2014
Opus0009	Anders Bilservice	123456	100	Avgasmätare	Opus	06/08/2014
Stenhöj0001	Anders Bilservice	1234-1	Major 4000	4-pelaryft	Stenhöj	
Stenhöj0002	Anders Bilservice	1234-2	Micro 20	Domkraft	Stenhöj	
Stenhöj0003	Anders Bilservice	1234-3	Maestro 2.32 F	2-pelaryft	Stenhöj	
Stenhöj0004	Anders Bilservice	1234-4	Maestro 2.32 F	2-pelaryft	Stenhöj	
Stenhöj0005	Anders Bilservice	1234-5	MS 30	Saxlyft	Stenhöj	
Stenhöj0006	Anders Bilservice	1234-6	MS 30	Saxlyft	Stenhöj	
Stenhöj0007	Anders Bilservice	1234-7	MS 30	Saxlyft	Stenhöj	

At the bottom of the window, there is a pagination control showing 'Page 1 of 1' and a status indicator 'Showing 1 - 12 of 12'.

Det finns en Exportfunktion som exporterar information i  format.

För att aktivera funktionen. Klicka på

Du får då frågan om du vill öppna eller spara eller avbryta rapporten.